Se vende amplia y bonita casa en Maipú

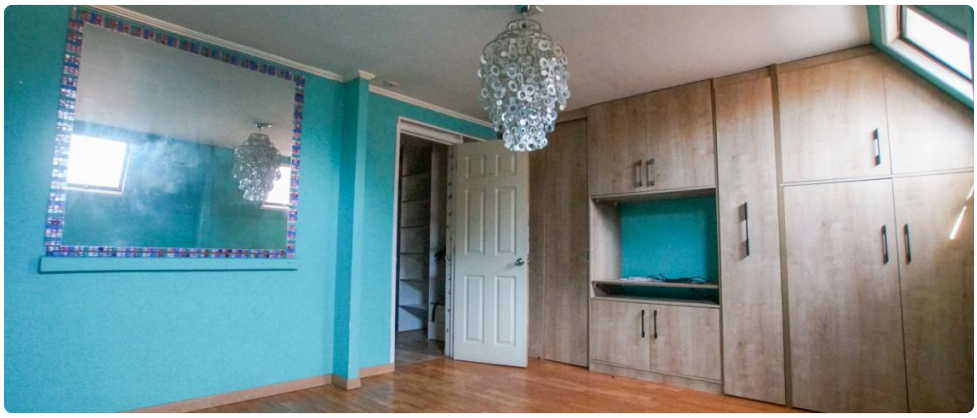

UF **3.798,9** / $**150.000.000**

El Bosque

5 dormitorios
1 dormitorios en suite
3 baños
2 estacionamientos
145 m² construidos
120 m² terreno

GlobalBrokers

Se vende amplia y bonita casa en Maipú

Pizarro propiedades vende estupenda casa amplia y segura, en pasaje Coinco, en Maipú, cerca de Alfredo Silva Carvallo, la Galaxia Sur, cuatro Poniente, supermercado, bencinera, Camino Melipilla, en Maipú.

La casa tiene 5 habitaciones, grandes, con closet y con muebles hechos a medida, algunos dormitorios entre piezas que sirven como walking closet.

La propiedad tiene tres dormitorios. Una debajo de visitas y arriba dos completos, uno en suite.

En el primer piso tiene ampliado atrás, formándose un espacio acogedor para reuniones familiares o como proyección del living y o del comedor. De todas maneras mantiene living y comedor por separado de la construcción original. Cocina americana amoblada.

En general es una casa con varios espacios que aprovechan de la mejor forma el terreno con ampliaciones bien pensadas y bien hechas.

5 dormitorios

3 baños

Estacionamiento para dos vehículos.

Valor de venta $ 150.000.000. Se escuchan ofertas.

Se acepta compra en efectivo, crédito hipotecario mutuo hipotecario, leasing.

Se vende a través de gestión inmobiliaria. Se paga comisión.

Vende www.pizarropropiedades.cl

Gastos comunes aproximados: **$0**

Contribuciones aproximadas: **$12.000**

Más características

Orientación: **Suroriente**
Pisos: **2**
Año construcción: **2010**

Barrio:
Metro (15 min)
Colegios (5 min)
Supermercado (4 min)
Clínicas (10 min)
Ciclovía (3 min)
Comercio (3 min)
Comisaría (10 min)
Estación de servicios (3 min)
Locomoción colectiva (3 min)
Parques (3 min)

- Agua potable
- Alcantarillado
- Bodega
- Luz eléctrica
- Walk-in closet