UF **42,2** / $**1.650.000**

Comunidad Ecológica

4 dormitorios

2 dormitorios en suite

4 baños

5 estacionamientos

200 m² construidos

1025 m² terreno

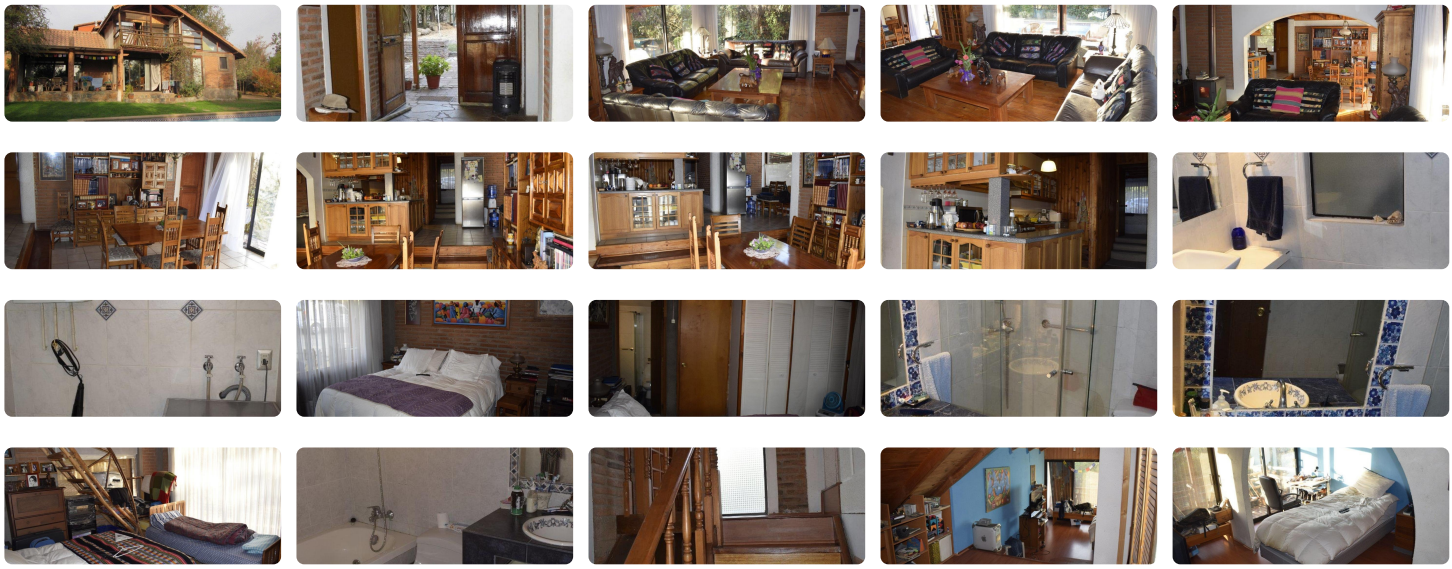

Oportunidad!!! Arriendo Hermosa casa en la Comunidad Ecológica, bellos parajes, tranquilidad y seguridad, ante todo.

Consta de dos pisos:

Primera planta: Amplio recibidor con baño de visitas, living comedor con hermosa arquitectura en desnivel, amplia cocina estilo americano, dos dormitorios en suite, uno tipo loft. Ventanales Termopanel.

Segunda planta: Dos dormitorios, baño completo y sala de escritorio.

Patio con linda piscina, áreas verdes, árboles.

Permítase vivir en un lugar rodeado de naturaleza, paz y armonía,

Disponible a partir de la quincena de Marzo de 2025

Requisitos:

- Renta liquida tres veces el valor de arriendo
- 12 últimas cotizaciones de AFP

- Documentar el año con 12 cheques y/o un aval
- Certificado de Dicom platinium 360°
- Cédula de identidad por ambos lados

Al Calificar, cancelar:

- Mes de arriendo
- Mes de garantía
- 50% de un mes de arriendo (comisión)
- Gastos notariales

Consulte!!!

Gastos comunes aproximados: **$0**

Más características

Orientación: **Oriente** Pisos: **2**	**Barrio:** Metro (30 min) Colegios (10 min) Supermercado (15 min) Clínicas (30 min) Ciclovía (10 min) Comercio (15 min) Comisaría (20 min) Estación de servicios (15 min) Locomoción colectiva (10 min) Parques (5 min)	✔ Admite mascotas ✔ Agua potable ✔ Alcantarillado ✔ Chimenea	✔ Luz electrica ✔ Piscina ✔ Quincho