UF **3.595** / $**140.496.195**

Mirasol

3 dormitorios

1 dormitorios en suite

2 baños

1 estacionamientos

68 m² construidos

5 m² terraza

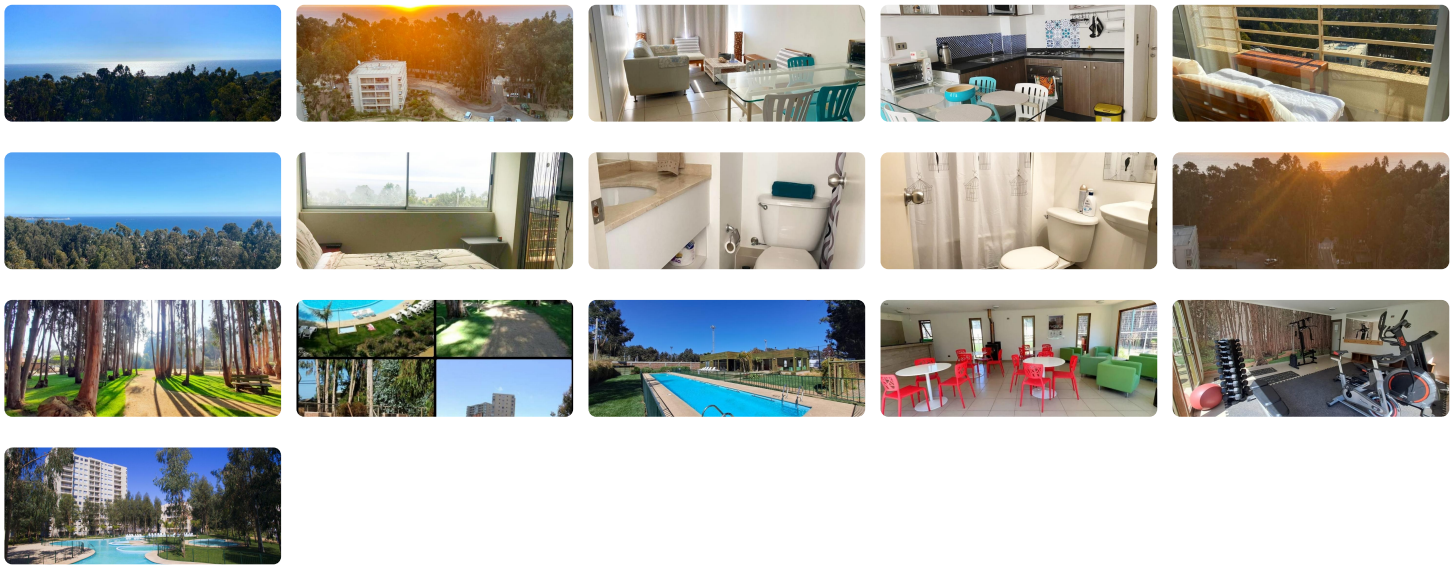

Precio imperdible! Hermoso departamento con linda vista al mar en Condominio Costa Algarrobo Norte, recinto muy tranquilo y seguro.

Excelente ubicación y conectividad, cercano a playas de la zona, supermercado y variedad en comercio. Sector muy tranquilo y seguro!

Condominio cuenta con una gran piscina central, gimnasio, sector de quinchos al aire libre, club house con jacuzzi, sauna, piscina de natación, multi-canchas, hermosas áreas verdes con bosques de eucaliptus y zona de juegos para niños, tiene salida directa a rotonda de Mirasol, a sólo un par de cuadras de plaza de Mirasol y restaurantes de la zona.

Seguridad y accesos controlados 24/7.

-72m2.

-3 dormitorios (principal en suite).

-2 baños.

-Cocina americana equipada.

-Terraza amplia con linda vista aL mar y a piscina.

-Piso cerámico.

-1 estacionamiento.

- Bodega.

-Amoblado.

Gastos comunes aproximados: **$85.000**

Contribuciones aproximadas: **$75.000**

Más características

Orientación: **Poniente**
Año construcción: **2014**

Barrio:
Metro (0 min)
Colegios (5 min)
Supermercado (5 min)
Clínicas (10 min)
Ciclovía (5 min)
Comercio (5 min)
Comisaría (10 min)
Estación de servicios (10 min)
Locomoción colectiva (5 min)
Parques (5 min)

- Admite mascotas
- Agua potable
- Alcantarillado
- Amoblado
- Ascensor
- Baño de servicio
- Bodega
- Gimnasio
- Juegos Infantiles
- Luz electrica
- Piscina
- Quincho
- Sala de estar
- Sala de reuniones
- Salón de eventos
- Salón de niños