Oficina a pasos de Metro Tobalaba 61m2 Excelente precio

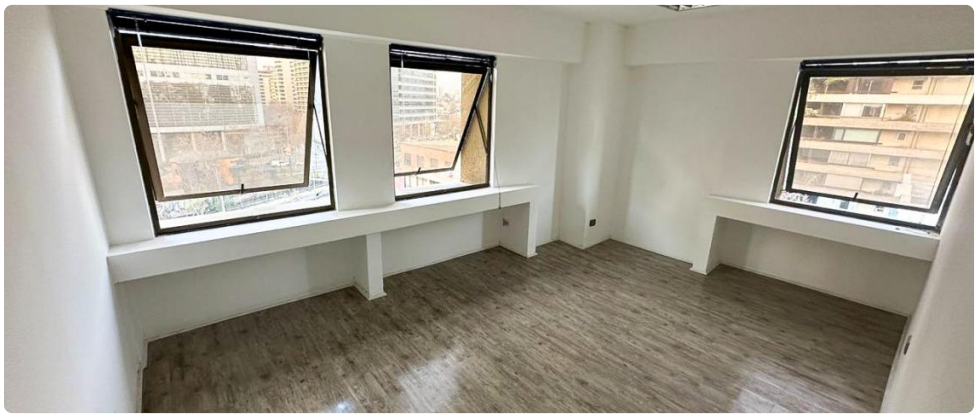

UF **16,4** / **$646.000**

Metro Tobalaba

2 baños

1 estacionamientos

61 m² construidos

60 m² terreno

Oficina a menos de **una cuadra** de **Metro Tobalaba**. Cuenta con **3 privados** con grandes ventanales que garantizan luz natural, **2 baños**, **1 bodega/closet** y **recepción.** Se encuentra recién pintada y con cambio de piso.

Opción de **1 estacionamiento** (2 UF) subterráneo dentro del edificio y la posibilidad de agregar una bodega. Tiene 3 ascensores y edificio con acceso continuado día y noche con conserje.

Estacionamiento parking al frente del edificio por Hernando de Aguirre y tambien por San Pio X.

Piso 9, con excelente vista.

Excelente área con alta demanda comercial, variado equipamiento: restaurantes, bancos, consumo variado.

Gastos comunes**: $160.000 aprox.**

Superficie útil**: 61 m2.**

Valor arriendo: 16,5 **UF**

Valor arriendo con estacionamiento: 18,5 UF

GlobalBrokers

Oficina a pasos de Metro Tobalaba 61m2 Excelente precio

Gastos comunes aproximados: **$160.000**

Más características

Orientación: **Oriente** Año construcción: **2000**	**Barrio:** Metro (3 min) Colegios (3 min) Supermercado (3 min) Clínicas (3 min) Ciclovía (3 min) Comercio (3 min) Comisaría (3 min) Estación de servicios (3 min) Locomoción colectiva (3 min) Parques (3 min)		