AV POCURO - 2D,1B, 2EST, 1BOD

UF **5.150** / $**201.653.400**

doctor roberto del rio

2 dormitorios
0 dormitorios en suite
1 baños
2 estacionamientos
50 m² construidos
0 m² terraza

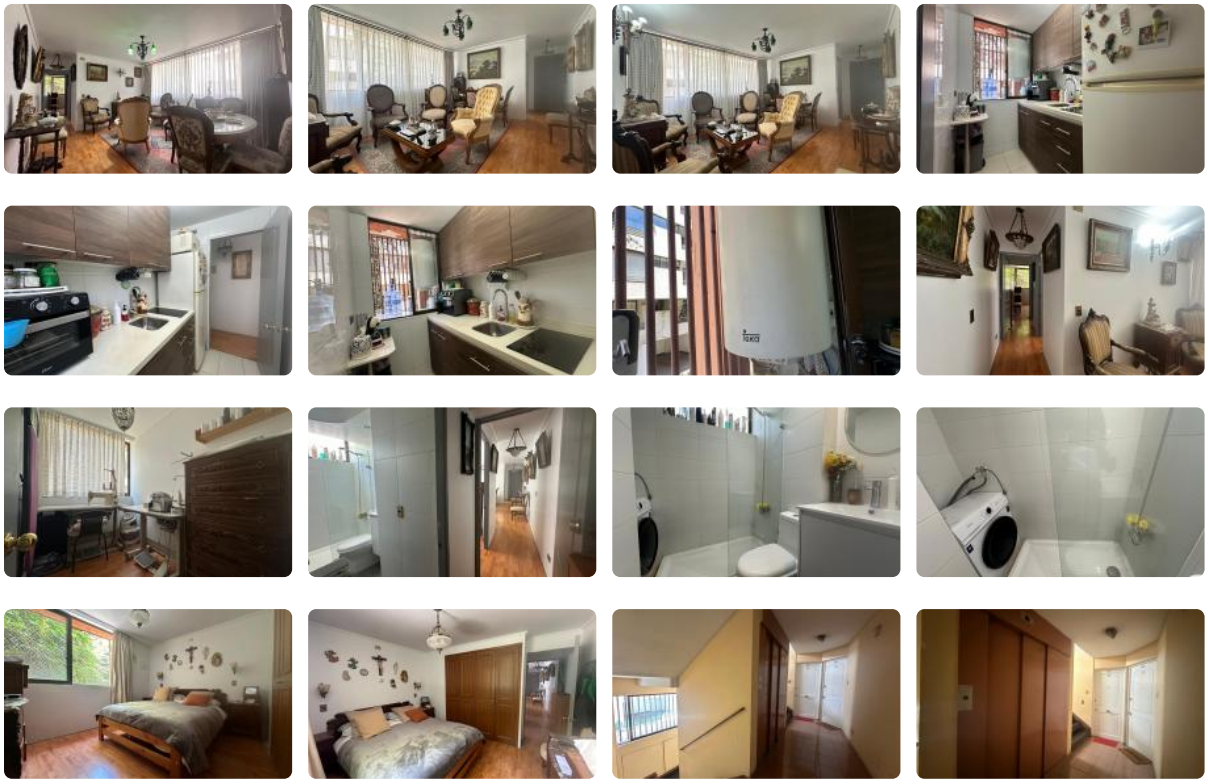

Lindo departamento, remodelado, piso 2. SurOriente. Ano 1994.

2 dormitorios, 1 bano, 2 puestos de estacionamiento, 1 bodega.

Cocina separada full electric. Agua caliente con termo electrico.

Condominio cuenta con vigilancia diurna y areas verdes.

Gastos comunes aprox $140.000

Contribuciones trimestrales $43.000 aprox

Cerca de la plaza rio de janeiro y a pasos de la Av. Los leones, y el colegio San Ignacio el Bosque.

Gastos comunes aproximados: **$140.000**

Contribuciones aproximadas: **$42.300**

GlobalBrokers

AV POCURO - 2D,1B, 2EST, 1BOD

Más características

Orientación: **Suroriente** Año construcción: **1994**		