Se vende departamento en Collao

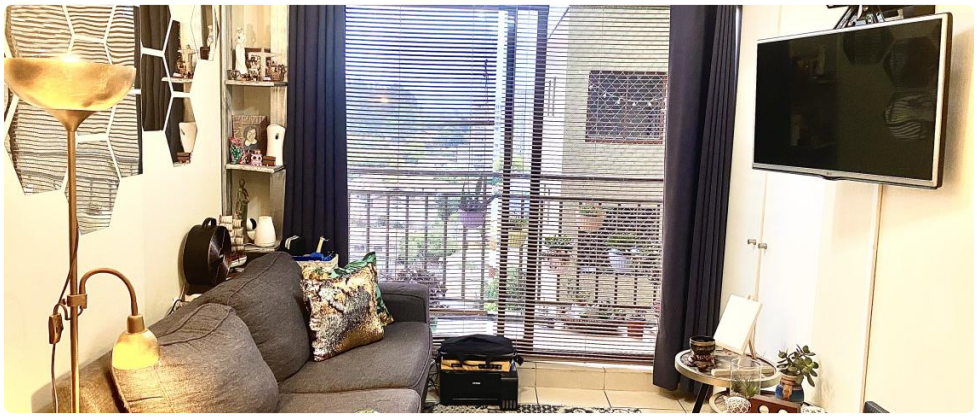

UF **3.000** / **$118.929.000**

Collao

3 dormitorios

1 dormitorios en suite

2 baños

Se vende departamento completamente amoblado ubicado en piso 11 de Edificio Mirador de Collao

El Departamento consta de recibidor, living con salida a balcón, cocina americana, 3 dormitorios y 2 baños, (dormitorio principal con walking closet y baño)

El edificio consta de conserjería, ascensores, sala de recepción, camaras de vigilancia, sala de eventos, quincho y terraza panorámica

Cercano a terminal de buses, estadio regional, universidades, colegios, comercios entre otros

61 mts2 + 2,87 mts2 de balcón

Valor de Venta 3.000 UF

Valor comisión 2% valor de venta

Mayor información comunicarse con Sandra Alarcón al +56 981997862, corredor de propiedades

Gastos comunes aproximados: **$100.000**

Más características

GlobalBrokers

Se vende departamento en Collao

Año construcción: **2016**

- Agua potable
- Alcantarillado
- Amoblado
- Ascensor
- Luz eléctrica
- Quincho
- Salón de eventos
- Walk-in closet