Cómoda casa recién remodelada en El Arrayán amplios dormitorios en Arriendo

UF **85** / $**3.330.215**

El Arrayán

6 dormitorios

1 dormitorios en suite

4 baños

3 estacionamientos

350 m² construidos

1020 m² terreno

GlobalBrokers

Cómoda casa recién remodelada en El Arrayán amplios dormitorios en Arriendo

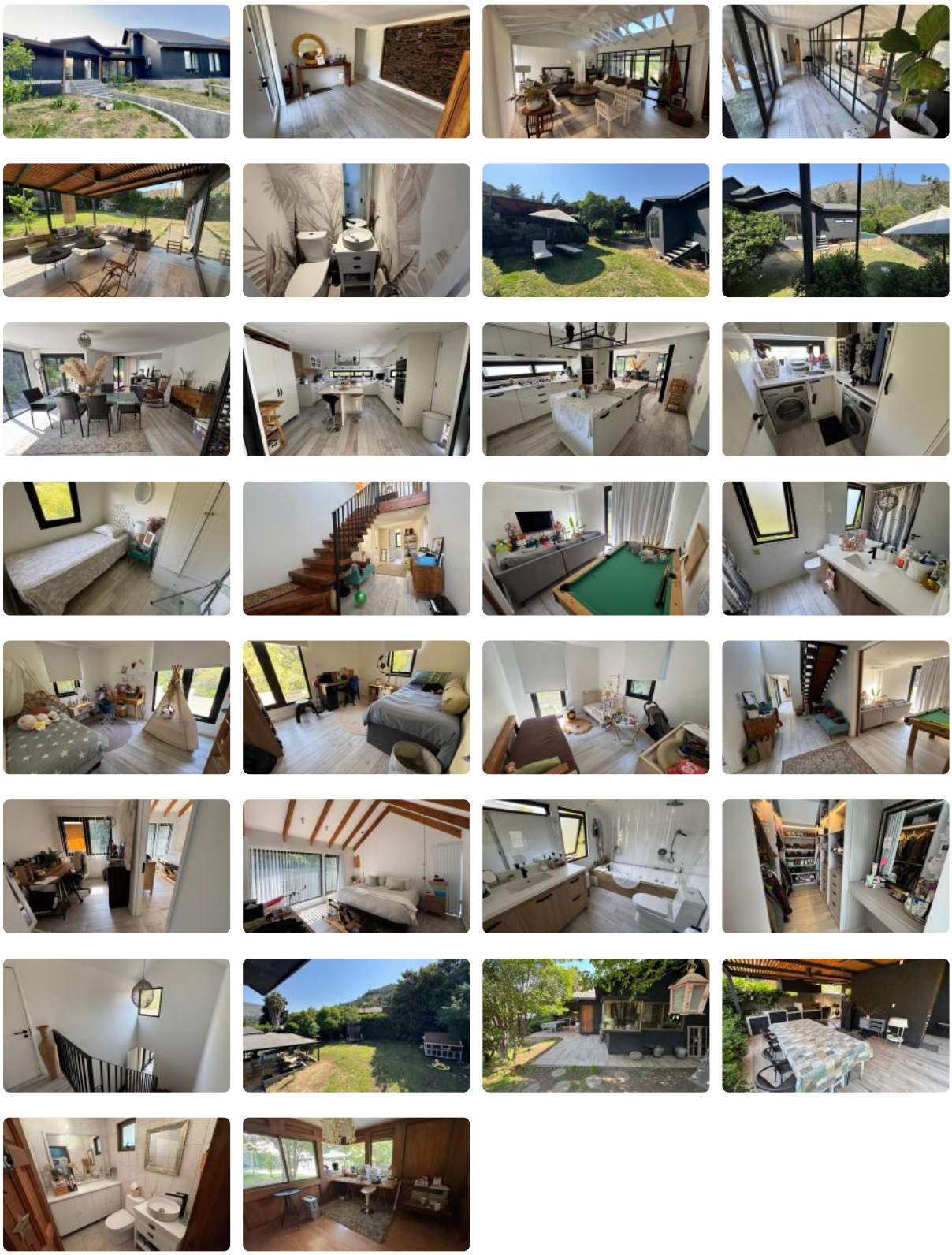

GlobalBrokers

Cómoda casa recién remodelada en El Arrayán amplios dormitorios en Arriendo

Casa familiar remodelada en entorno natural privilegiado

Ubicada en uno de los sectores más exclusivos y apacibles de El Arrayán, esta casa destaca por su diseño moderno, amplios espacios y una conexión inigualable con la naturaleza. Ideal para quienes valoran el buen vivir, la privacidad y la comodidad sin renunciar a un entorno seguro y cercano a Santiago.

Características principales:

- **Arquitectura luminosa y acogedora:** Ambientes generosos, con excelente luz natural durante todo el día.
- **Remodelación reciente y ampliación:** Segundo piso completamente nuevo y terminaciones de alto estándar.
- **Cocina de ensueño:** Totalmente equipada, moderna, funcional y con gran isla central, perfecta para cocinar y compartir.

Programa interior:

- **Primer piso:**
  - Estacionamientos privados
  - Hall de entrada
  - Living y comedor independientes
  - Baño de visitas
  - Cocina full equipada
  - Logia y dormitorio de servicio
  - Sector dormitorios: 3 dormitorios, 1 baño completo y sala de estar
- **Segundo piso:**
  - Dormitorio principal en suite
  - Walk-in closet
  - Baño privado
  - Escritorio y bodega

Áreas exteriores:

- **Gran terraza con vista al jardín**
- **Piscina y quincho para disfrutar en familia o con amigos**
- **Jardín consolidado con árboles frutales y ornamentales**
- **Estudio exterior independiente:** Con 2 habitaciones, bodega y baño. Ideal para home office, taller o visitas.

Servicios del sector:

- Seguridad municipal activa
- Reciclaje domiciliario
- Entorno natural privilegiado con acceso a caminatas, aire puro y tranquilidad

Gastos comunes aproximados: **$0**

Más características

Cómoda casa recién remodelada en El Arrayán amplios dormitorios en Arriendo

Orientación: **Surponiente**
Pisos: **2**
Año construcción: **1980**

Barrio:
Metro (30 min)
Colegios (3 min)
Supermercado (5 min)
Clínicas (10 min)
Ciclovía (8 min)
Comercio (4 min)
Comisaría (10 min)
Estación de servicios (10 min)
Locomoción colectiva (1 min)
Parques (3 min)

- Admite mascotas
- Agua potable
- Alarma
- Alcantarillado
- Dormitorio y Baño de servicio
- Bodega
- Calefacción Central
- Home Office
- Logia
- Luz electrica
- Piscina
- Quincho
- Walk-in closet