UF **5.374** / $**210.805.898**

Parque Tobalaba, Peñalolén

4 dormitorios

1 baños

2 estacionamientos

99 m² construidos

198 m² terreno

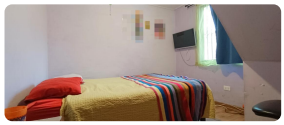

Explora esta encantadora casa de dos pisos, situada en una calle tranquila dentro de un sector residencial, perfecta para quienes buscan un ambiente familiar y acceso a todas las comodidades urbanas.

En el primer piso, disfrutarás de un living comedor integrados, creando un espacio abierto y acogedor para reuniones familiares. La cocina, independiente y ampliada, está totalmente amoblada y tiene salida directa a un útil patio de servicio. Además, este nivel cuenta con tres cómodos dormitorios, todos equipados con closet, y un baño completo con ventilación natural.

El segundo piso alberga una amplia mansarda, perfecta para usar como cuarto dormitorio o convertirla en una acogedora sala de estar, ofreciendo flexibilidad según tus necesidades.

En el exterior, el antejardín soleado es ideal para disfrutar de días claros, mientras que el estacionamiento tiene capacidad para uno o dos vehículos. Una terraza lateral ofrece un espacio extra para relajarse o entretenerse. El patio trasero está adornado con árboles frutales, proporcionando un toque de naturaleza y un lugar perfecto para actividades al aire libre.

La ubicación es excepcional, a pasos de áreas verdes, supermercados, bancos, comercios, colegios, servicios y locomoción colectiva, facilitando el acceso a todo lo necesario para la vida cotidiana.

Esta propiedad es una maravillosa mezcla de confort, conveniencia y naturaleza, ¡haciéndola el hogar ideal para ti y tu familia!

Contribuciones aproximadas: **$98.000**

Más características

Orientación: **Norte** Pisos: **2** Año construcción: **1995**	Agua potable Alcantarillado	Bodega Luz electrica