UF **4.000** / $**156.920.000**

Horcón

2 dormitorios

1 baños

1 estacionamientos

51 m² construidos

4 m² terraza

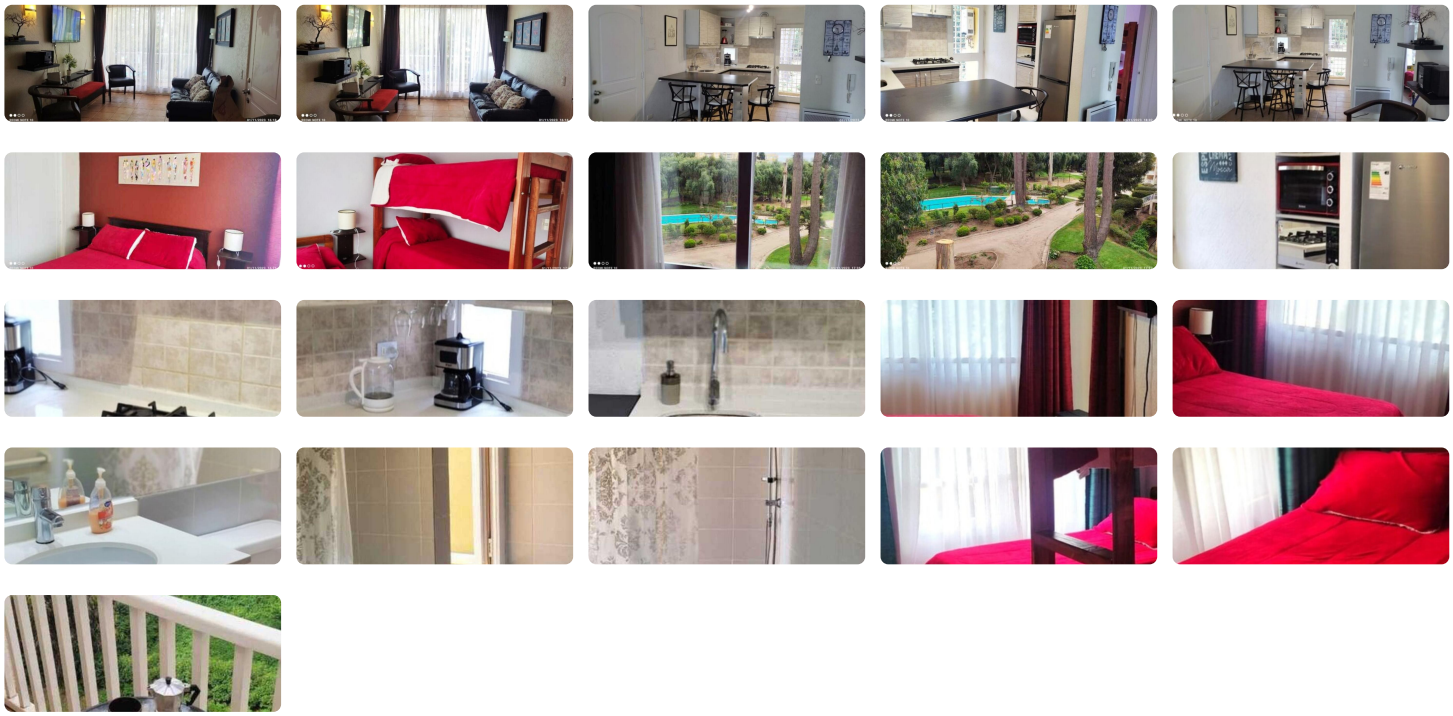

Cuenta con cocina americada, amoblada y equipada, logia. Living con salida a balcón con preciosa vista a bosque y mar.

Dos cómodos dormitorios, con espacio para dos camas (o camarotes) cada uno, un baño completo con ventilación natural.

Ventanas con termopanel y marco de PVC para aislación de temperatura.

Totalmente amoblado (incluye lámparas, cortinas, muebles, ropa blanca, menaje, electrodomésticos y deshumidificador eléctrico). Lo que permite rentabilizar de inmediato sin perder tiempo ni dinero en amoblarlo.

Posee estacionamiento y bodega en primer piso.

El edificio se encuentra frente a la playa, cuenta con seguridad las 24 hrs, amplias áreas verdes, juegos infantiles, quincho, piscina, sauna, jacuzzi, gimnasio, sala de eventos y lavandería.

PMC

Gastos comunes aproximados: **$120.000**

Contribuciones aproximadas: **$30.000**

Más características

Orientación: **Norponiente**
Año construcción: **2017**

- Admite mascotas
- Agua potable
- Alcantarillado
- Amoblado
- Bodega
- Calefacción Central
- Gimnasio
- Juegos Infantiles
- Lavandería
- Logia
- Luz electrica
- Piscina
- Quincho
- Salón de eventos