UF **8,2** / $**320.000**

Ejercito Libertador 650

1 dormitorios

1 baños

45 m² construidos

4 m² terraza

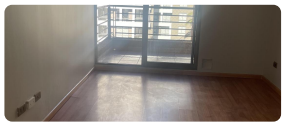
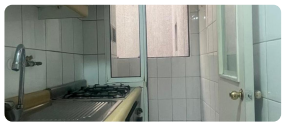

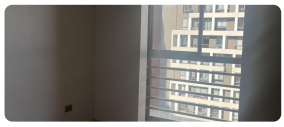

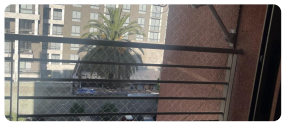
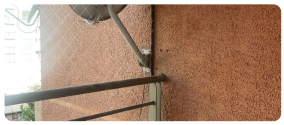
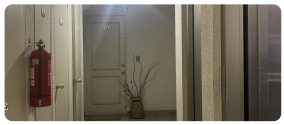

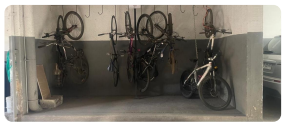

Departamento de una habitación con Wolking Closet en sector Universitario, a pasos de Metro Toesca.

Excelente ubicación sector tranquilo, cerca de Universidad Diego Portales, Universidad Santo Tomas.

Habitación amplia, cocina independiente, logia, Balcón , Incluye bodega y cuenta con Cocina.

Conserjería 24/7

Requisitos:

Contrato de Trabajo

3 ultimas liquidaciones

cotizaciones afp

Dicom

Negociación:

Mes de Arriendo

Mes de Garantía

50% Corretaje

Contacto:

Ana Pernía 933684607

Gastos comunes aproximados: **$120.000**

Más características

Año construcción: **2000**	**Barrio:** Metro (1 min) Colegios (3 min) Supermercado (1 min) Clínicas (1 min) Estación de servicios (1 min)	Admite mascotas Bodega Lavandería	Logia Walk-in closet