UF **8.922,4** / $**350.000.000**

Las Salinas

4 dormitorios

1 dormitorios en suite

3 baños

2 estacionamientos

140 m² construidos

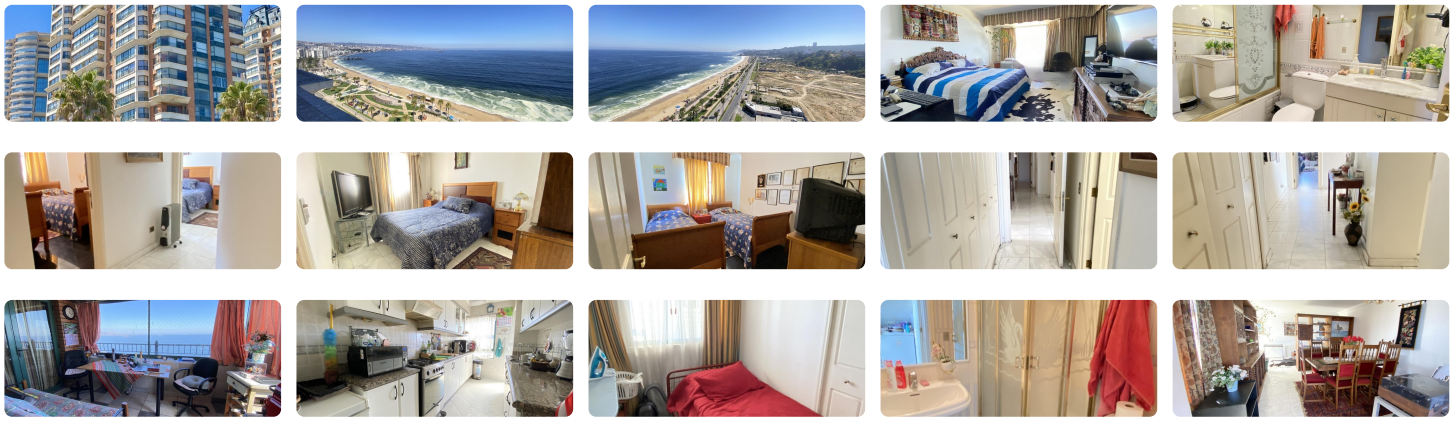

VENDO departamento amplio con vista absolutamente despejada al Norte y Poniente de 4 Dormitorios y 3 Baños(incluido servicios), 2 estacionamientos, uno atrás del otro, 1 bodega. ubicado en Condominio Puerto Pacífico, Viña del Mar. SUPERFICIE TOTAL: 140 m2. PRECIO: 350 Millones.

DISTRIBUCION Y CARACTERISTICAS: Hall de ingreso, living-comedor integrados. Cocina tradicional. Cuarto de lavado. Habitación principal con baño en suite y vista despejada al mar , segundo y tercer dormitorio con closet. Habitación de servicio con baño propio. Terraza cerrado con orientación nor poniente con vista al mar y sol durante el invierno. Todo el piso en Mármol Blanco y cerámicos en los baños.

AMENITIES Y CARACTERÍSTICAS DEL EDIFICIO

Jardines con juego para niños

Piscina al aire libre semi-temperada para niños y adultos

Sala de reuniones

Sala de juegos

Sala de juegos para niños

Dos gimnasios

Dos saunas

Lavandería

Seis ascensores por torre

Conserjería 24 hrs

Estacionamiento de visitas

Gastos comunes promedio: $270.000

Icónico complejo de cuatro edificios de Viña del Mar construido en 1996. Se caracteriza por sus lujosas terminaciones. Emplazado en uno de los mejores y más seguros sectores de la ciudad jardín. Frente a playa El Sol. Cercano a Centro Comercial Marina Arauco, bancos, farmacias, restaurantes y bares. Durante la temporada estival cuenta con mucha actividad turística y recreacional

Gastos comunes aproximados: **$270.000**

Más características

Orientación: **Norponiente**
Año construcción: **1996**

- Admite mascotas
- Agua potable
- Alcantarillado
- Amoblado
- Ascensor
- Baño de servicio
- Bodega
- Calefacción Central
- Gimnasio
- Home Office
- Juegos Infantiles
- Lavandería
- Logia
- Loza Radiante
- Luz electrica
- Piscina
- Piscina temperada
- Quincho
- Sala de estar
- Sala de reuniones
- Salón de eventos
- Salón de niños