CASA! OPORTUNIDAD PARA AMPLIAR SEGUNDO PISO, EN VENTA EN MAIPÚ

UF **2.170,2** / $**85.000.000**

Lo Errazuriz

2 dormitorios

1 baños

1 estacionamientos

77 m² construidos

100 m² terreno

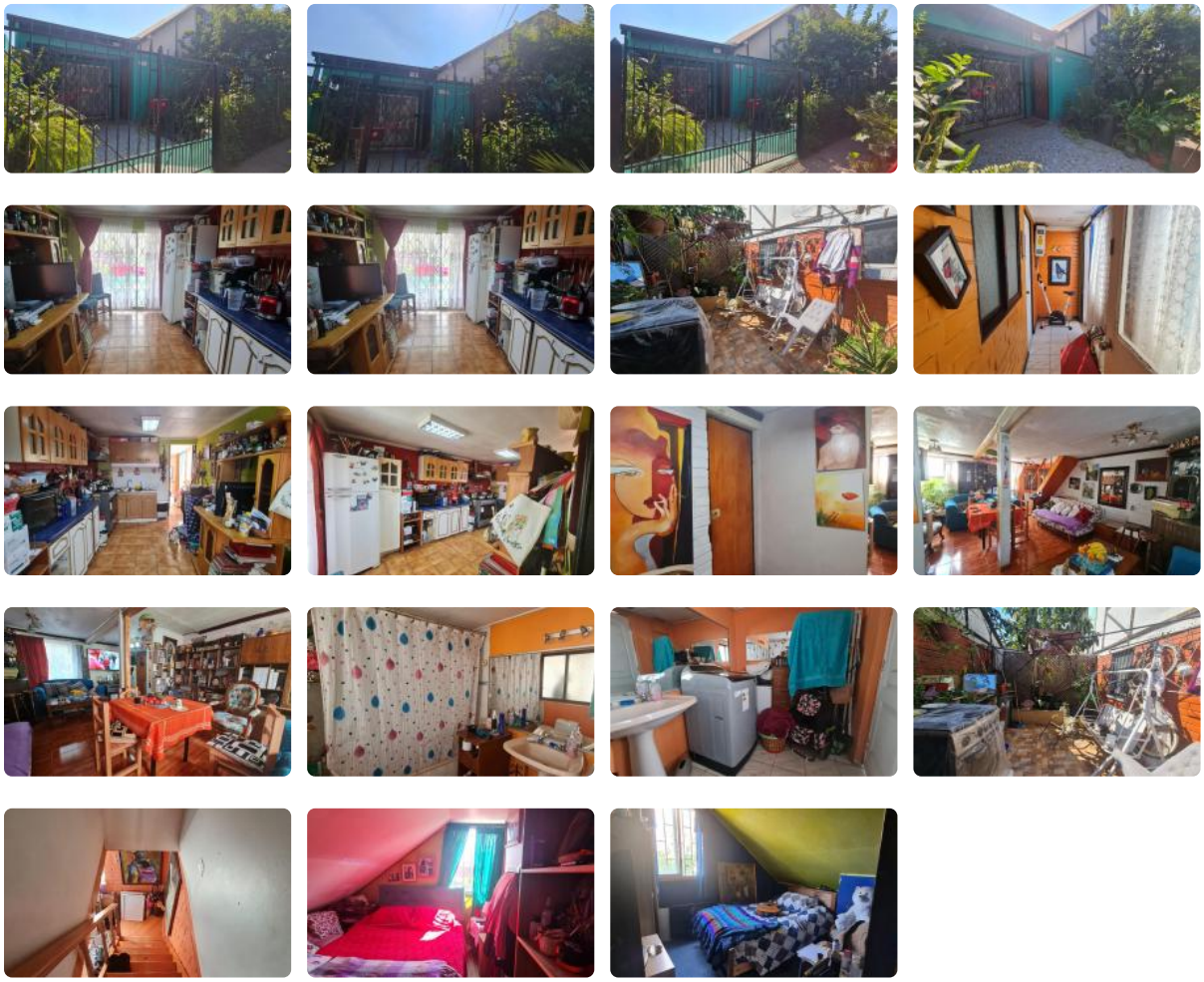

Se vende acogedora casa, ideal para ampliar el segundo piso con más habitaciones, ubicada en Calle Estrella Polar, Maipú, 100 mts2 de terreno, 77 mts2 construidos, 2 dormitorios, 1 baño grande, cocina grande, living –comedor, estacionamiento para 1 vehículos pequeño, antejardín, pequeño patio trasero, con mucha luz natural, excelente conectividad (Autopista del Sol, Isabel Riquelme, Lo Errazuriz, Simón Bolívar).

VALOR $ 85.000.000.-, más 2% comisión de corretaje.

VENDE DFL PROPIEDADES +569 9223 4988

CASA! OPORTUNIDAD PARA AMPLIAR SEGUNDO PISO, EN VENTA EN MAIPÚ

Más características