

Se Vende casa grande ideal para empresa sector centro Norte valor 9.800.UF

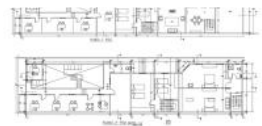

UF 9.800 / \$388.962.000

- 📍 Centro norte
- 🛏 10 dormitorios
- 🚿 4 baños
- 🏠 250 m² construidos
- 📏 635 m² terreno

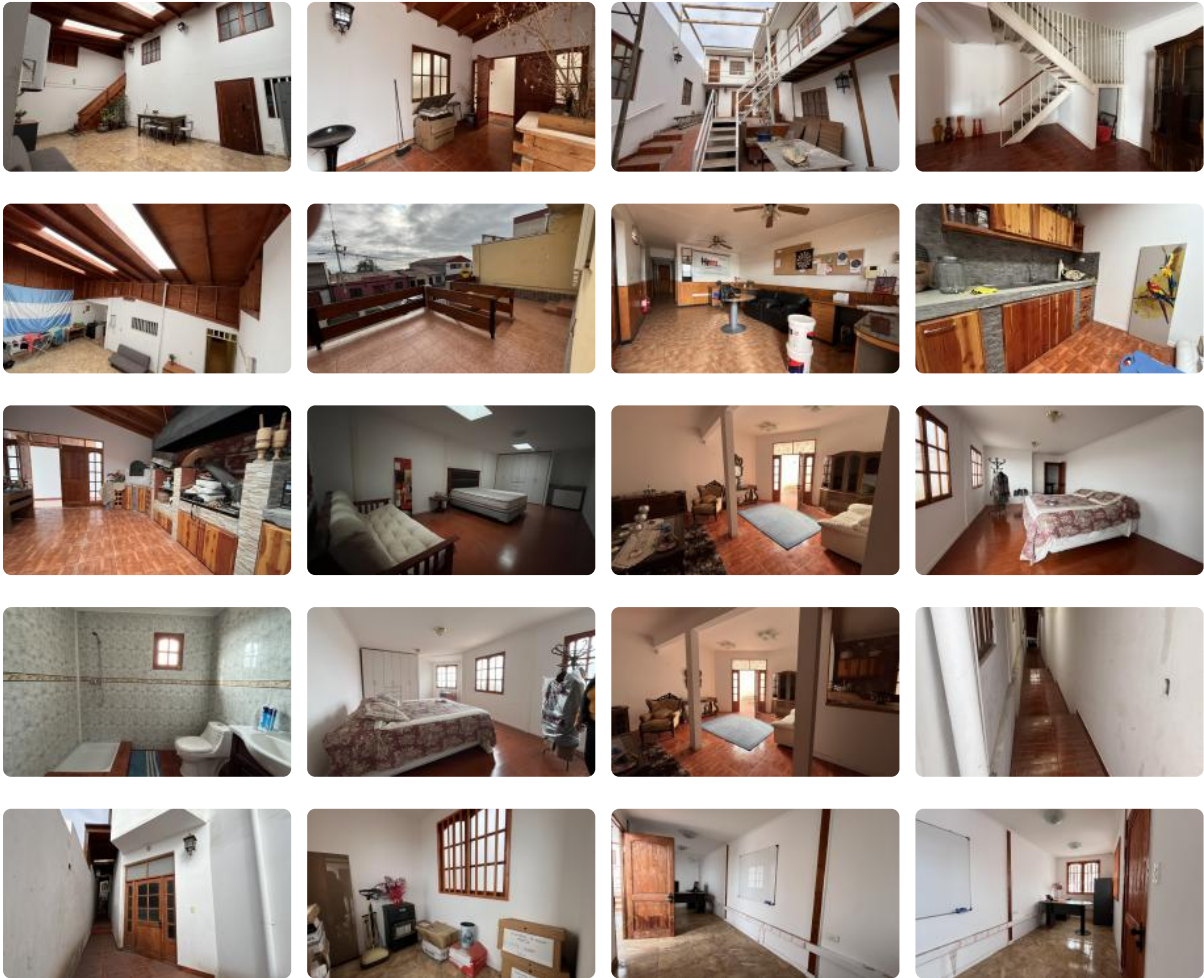

SE CONSIDERAN COMO OBRAS COMPLEMENTARIAS CERREROS, MURALLAS, CERREROS EXTERIORES, PAVIMENTOS DE CERÁMICAS EN PASILLOS Y PATIO EXTERIOR, CUBIERTAS, ZONA DE GARAJE.

CON RESPECTO A LA UBICACIÓN, CUENTA CON SERVICIOS REGulares A TODOS LOS PUNTOS DE LA CIUDAD Y BUENAS VÍAS PARA VARIAS CALLES PERMANENTES DENTRO DE LA PROPIEDAD TASAADA.

PLANTAS Y DISEÑOS ACTUALES DE LA PROPIEDAD.

LA PROPIEDAD CORRESPONDE A ESENCIA ORIGINAL DEL AÑO 1970 Y AMPLIACIONES DE DOS PISO, DE ACCESO Y DE BARRERON ARMADO.



TODAS EMPALZADO EN TERRENO REGULAR RECTANGULAR CON DESLICES DE ACCESO CON DISEÑO Y LEVANTAMIENTO EN TERRENO.

Se Vende casa grande ideal para empresa sector centro Norte valor 9.800.UF

Casa amplía habilitada para uso comercial de empresa en sector centro Norte. La propiedad se encuentra inmersa dentro de un sector residencial, con alta plusvalía y cercano a todo tipo de comercio, educación, recreación, entre otros.

PROPIEDAD DE 4 CASAS BAJO EL MISMO ROL,

CARACTERÍSTICAS:

- Metraje: 635m2 totales
- Terreno mide: 8,36 metros de ancho x 76 metros de fondo

Primer Piso (sólido completamente):

- Recepción
- Oficinas
- Cocina
- 1 Baños
- Sala de estar
- Patio
- Segundo Piso
- Bodega pequeña
- 1 Baño
- 4 oficinas.

Más características

<p>Orientación: Poniente</p> <p>Pisos: 2</p> <p>Año construcción: 10</p>	<p>Barrio:</p> <p>Colegios (10 min)</p> <p>Supermercado (10 min)</p> <p>Clínicas (10 min)</p> <p>Ciclovía (10 min)</p> <p>Comercio (10 min)</p> <p>Comisaría (10 min)</p> <p>Estación de servicios (10 min)</p> <p>Locomoción colectiva (2 min)</p> <p>Parques (10 min)</p>	<p>✓ Agua potable</p> <p>✓ Alcantarillado</p> <p>✓ Bodega</p>	<p>✓ Home Office</p> <p>✓ Loza Radiante</p> <p>✓ Luz eléctrica</p>
---	--	---	--