Hermoso departamento en Parque Mar II - 3D 2B

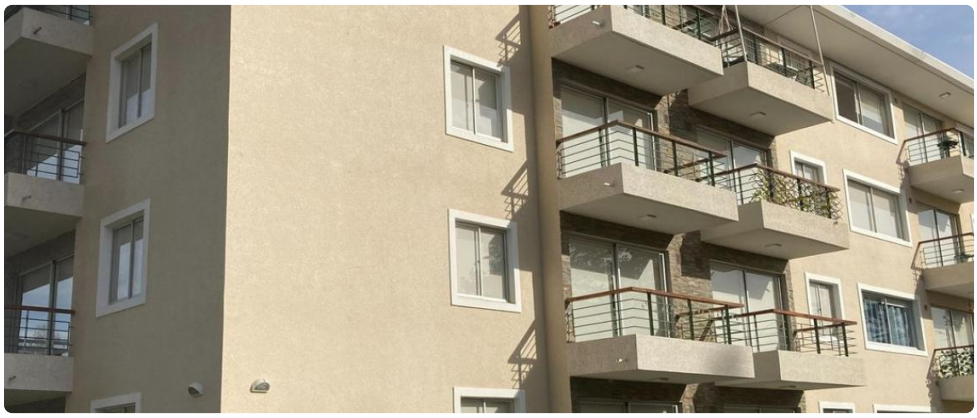

UF **3.011,8** / $**118.000.000**

Parque Mar

3 dormitorios

1 dormitorios en suite

2 baños

1 estacionamientos

72 m² construidos

GlobalBrokers

Hermoso departamento en Parque Mar II - 3D 2B

Venta de Departamento en Condominio Parque Mar II, El Tabo

Descubre este hermoso departamento en la primera etapa del Condominio Parque Mar, ubicado en la comuna de El Tabo. Con todas las comodidades que necesitas:

- Dormitorios: 3
- Baños: 2 (baño de visita + baño en suite)
- Estar
- Cocina: Concepto abierto
- Terraza: Con vista remota al mar
- Áreas comunes: Piscina, lavandería, clubhouse y quinchos
- Estacionamiento: 1
- Superficie: 72 m^2
- Piso: 4

Disfruta de un entorno natural con ingreso controlado y rodeado de bosques, a solo 1.000 metros de la playa El Caleuche. Además, estarás a pocos minutos caminando de la plaza principal, terminal de buses y del Santuario de la Naturaleza Quebrada de Córdova. Con comercios y supermercados cercanos para tu conveniencia.

No pierdas la oportunidad de adquirir este cómodo departamento en el Condominio Parque Mar I. Contáctanos hoy mismo para más detalles y coordinar una visita.

Leyton Propiedades

Más características

Barrio:
Supermercado (10 min)
Comercio (5 min)
Comisaría (5 min)

- Admite mascotas
- Agua potable
- Alcantarillado
- Amoblado
- Juegos Infantiles
- Lavandería
- Luz electrica
- Piscina
- Quincho
- Sala de reuniones
- Salón de eventos
- Walk-in closet