VENTA ULTIMO DEPARTAMENTO NUEVO REÑACA

UF **6.740** / **$267.220.780**

REÑACA

- 3 dormitorios
- 1 dormitorios en suite
- 2 baños
- 1 estacionamientos
- 97 m² construidos
- 12 m² terraza

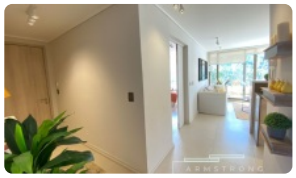
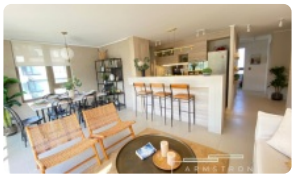

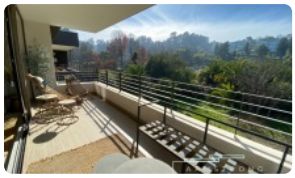

GlobalBrokers

VENTA ULTIMO DEPARTAMENTO NUEVO REÑACA

ÚLTIMA UNIDAD DISPONIBLE

En este departamento encontrarás la calma que tantas buscas. Escucharás nada más que el ruido de los pajaritos y el viento. En un sector muy residencial y familiar, se emplaza este edificio nuevo de pocos pisos que cuida la privacidad de sus residentes y promete una calidad de vida inigualable.

Apresúrate en visitar esta unidad que es la última que les va quedando en este gran proyecto. El edificio está equipado con estacionamientos de visitas, GYM (full equipado con trotadora, 2 bicicletas estáticas, muchas mancuernas, barra y pesos, banca, pelota y elásticos TRX), lavandería, piscina infinita, moderno quincho y salón de eventos.

Esta unidad que vez en foto tiene una vista despejada hacia el Nororiente.

Los pisos del departamento son Porcelanato en área de cocina, living-comedor, baños y terraza. Para el área de dormitorios se exhibe piso fotolaminado de última tecnología.

Departamento cuenta con:

- Hall de acceso.
- Dormitorio en suite con ducha en shower door.
- Segundo baño completo con tina
- Segundo y tercer dormitorio con espacio para cama y escritorio.
- Cocina equipada con horno, encimera y campana. Cubierta de cuarzo.
- Logia con ventilación y luz natural. Espacio para lavadora y secadora.
- Ventanas en termopanel PVC

Agua caliente por caldera.

Gasto Común: $141.000 aprox.

INCLUYE ESTACIONAMIENTO Y BODEGA.
-
En ARMSTRONG PROPIEDADES ayudamos a conseguir el mejor trato sin ningún costo asociado.
Si, sin ningún cobro de corretaje.
¡Hemos logrado hasta 20% dcto en departamentos nuevos!
AGENDA TU VISITA CON ARMSTRONG PROPIEDADES

Gastos comunes aproximados: **$119.999**

Contribuciones aproximadas: **$170.000**

Más características

VENTA ULTIMO DEPARTAMENTO NUEVO REÑACA

Orientación: **Norponiente** Año construcción: **2020**	**Barrio:** Metro (1 min) Colegios (1 min) Supermercado (1 min) Clínicas (1 min) Ciclovía (1 min) Comercio (1 min) Comisaría (0 min) Estación de servicios (1 min) Locomoción colectiva (1 min) Parques (0 min)	✓ Admite mascotas ✓ Agua potable ✓ Alcantarillado ✓ Ascensor ✓ Bodega ✓ Gimnasio	✓ Lavandería ✓ Logia ✓ Luz eléctrica ✓ Piscina ✓ Quincho ✓ Salón de eventos