

UF 14.059 / \$549.439.779

📍 Pocuro

🚗 4 dormitorios

🛏 1 dormitorios en suite

🚿 3 baños

🏠 131 m² construidos

🌿 21 m² terraza

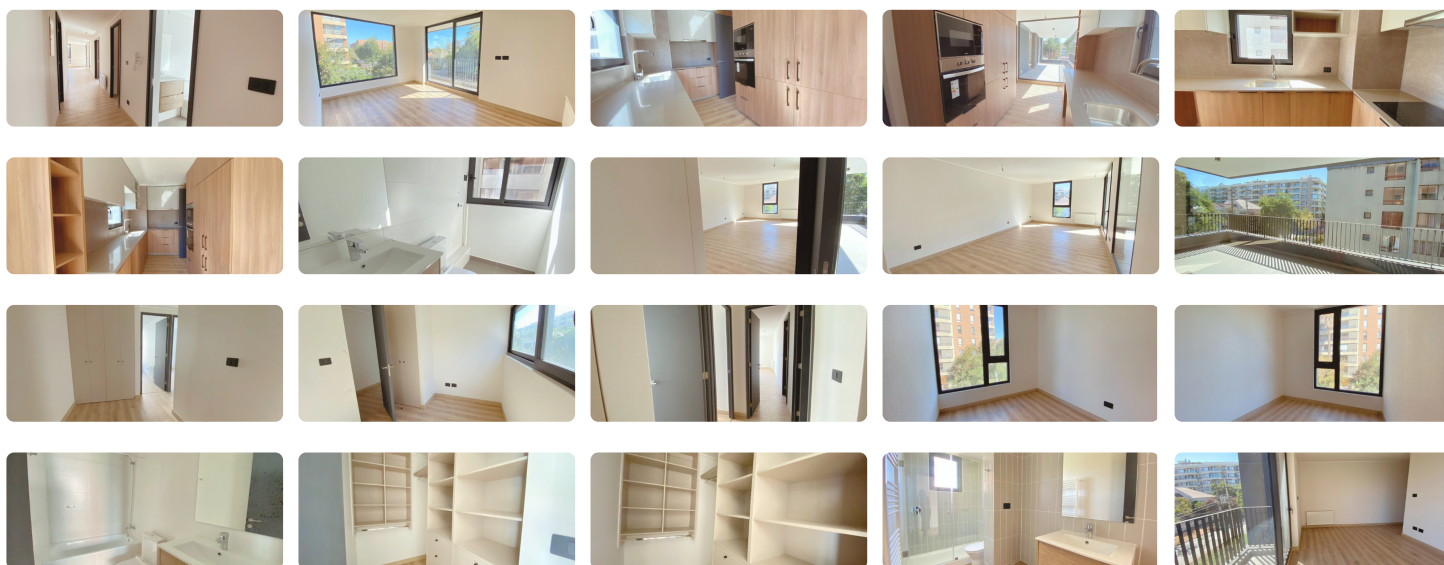

Este edificio está a tan solo unos pasos de metro Inés de Suarez. Cercano de parques, supermercados, bancos, Universidad Finis terrae, cafeterías y más. El edificio es de solo 7 pisos, con un montón de áreas comunes para que tenga todo lo necesario. Desde piscina, sala de yoga, gimnasio, quincho amoblado, zona de juegos infantiles, espacio de co-working con privados, cabina telefónica y el novedoso huerto comunitario para que no se aleje mucho de la naturaleza.

En este edificio de vanguardia arquitectónica se encuentra el departamento de 152 m² que cuenta con:

Baño medio con ventana

Cocina full equipada con cubierta de cuarzo, refrigerador integrado y mesa de diario.

Living-comedor iluminado

Gran terraza

Primer dormitorio o escritorio

Segundo dormitorio

Tercer dormitorio

Sala de estar con closet de pasillo

Baño completo con tina

Dormitorio principal con su terraza independiente

Baño con shower door, caliente toalla y ventana.

Walking closet

TOTAL: 4 dormitorios + 3 baños + salita de estar + 2 terrazas

Todos los dormitorios cuentan con closet

Calefacción individual por radiadores.

Ventanas de termopanel PVC gris antracita.

Adicional: Estacionamiento por 400UF y bodega por 100UF

SUP. INTERIOR: 130,7 m²

TERRAZA: 21,3 m²

TOTAL: 152,0 m²

Ayudo a conseguir el mejor trato sin ningún costo asociado.

¿Coordinamos la visita?

Gastos comunes aproximados: **\$299.999**

Contribuciones aproximadas: **\$0**

Más características

Orientación: **Surponiente**

Año construcción: **2023**

Barrio:

Metro (3 min)
Colegios (10 min)
Supermercado (5 min)
Clínicas (10 min)
Ciclovía (3 min)
Comercio (2 min)
Locomoción colectiva (1 min)
Parques (3 min)

- ✓ Admite mascotas
- ✓ Ascensor
- ✓ Bodega
- ✓ Gimnasio
- ✓ Home Office
- ✓ Piscina

- ✓ Quincho
- ✓ Sala de estar
- ✓ Sala de reuniones
- ✓ Salón de eventos
- ✓ Salón de niños
- ✓ Walk-in closet