UF **3.700** / $**144.599.700**

Santa Isabel

2 dormitorios

1 dormitorios en suite

2 baños

1 estacionamientos

59 m² construidos

2 m² terraza

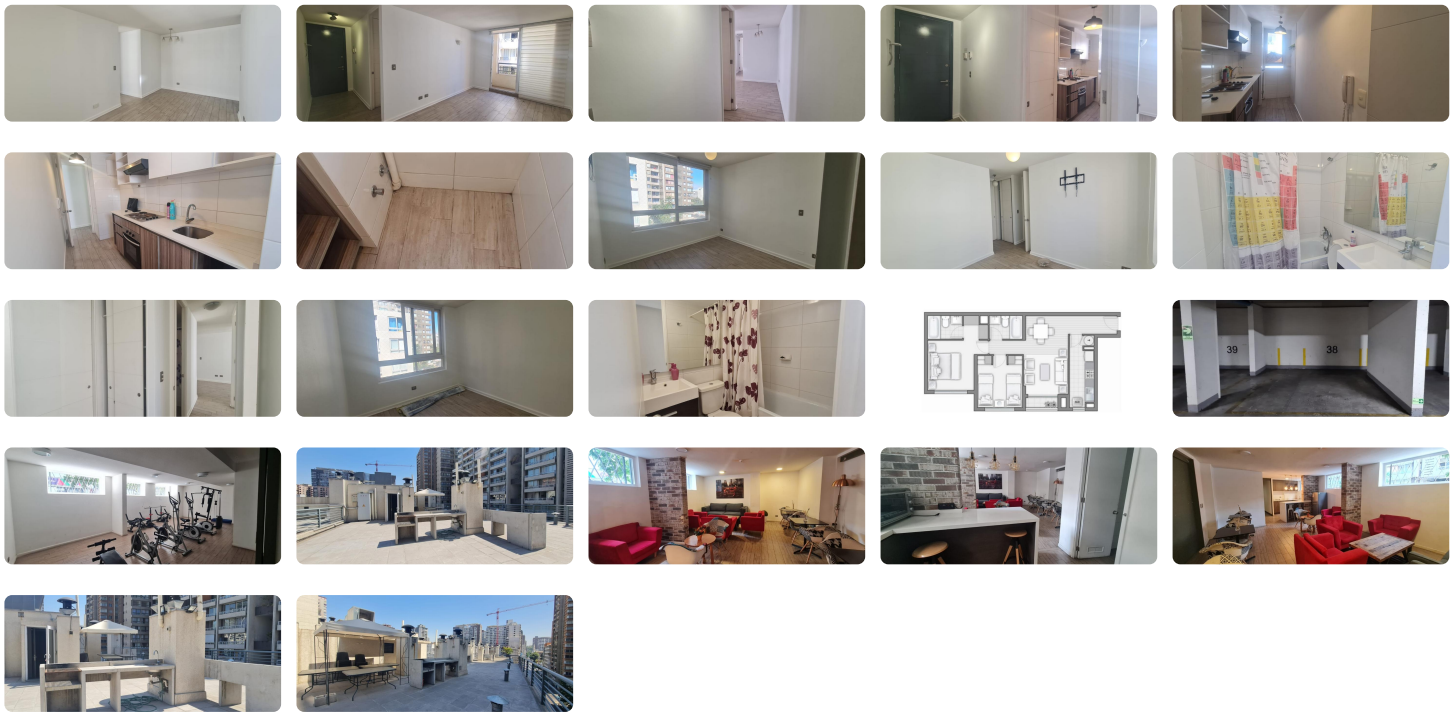

Amplio departamento. Ubicado en el 6 piso. Sur Oriente.

- 2 dormitorios amplios y 2 baños (ambos completos con ducha)
- Cocina independiente amoblada
- Termo de agua caliente.
- Conexion para Lavadora

- 1 Puesto de estacionamiento amplio, subterráneo. 1 Bodega.

El edificio cuenta con:

- Conserjería 24 horas
- Sala multiuso
- Lavandería
- Gimnasio
- Bicicletero
- Ascensores

- Gastos comunes : $120.000mil aproximadamente.
- Excelente ubicación: A pasos del metro Santa Luca y Universidad Católica.
- Gran cantidad de comercio en el lugar. Supermercados, farmacias, clínicas, centro de salud, restaurantes, metro y transporte público.

Gastos comunes aproximados: **$120.000**

Más características

Orientación: **Suroriente**
Año construcción: **2017**

- Ascensor
- Gimnasio
- Lavandería
- Luz electrica
- Sala de reuniones