Hermoso departamento San miguel

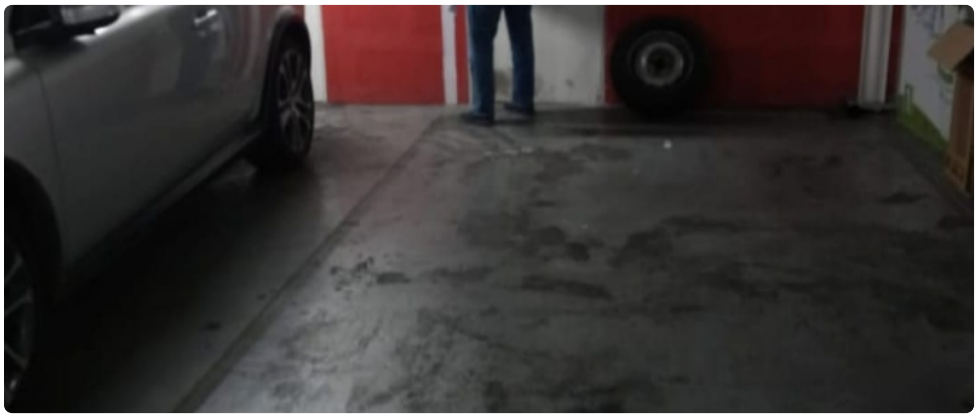

UF **9,5** / **$375.000**

Lazo

1 dormitorios

1 dormitorios en suite

1 baños

1 estacionamientos

42 m² construidos

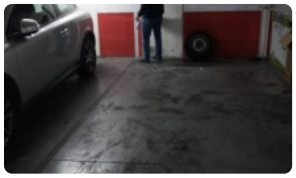
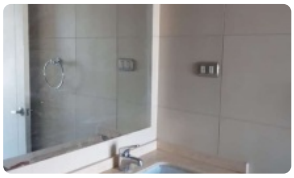

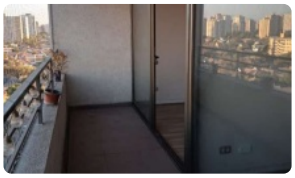

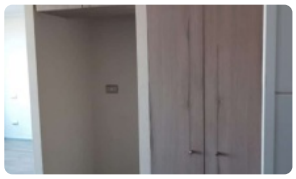

Hermoso dpto con terraza

Excelente ubicación

Locomoción a la puerta, colegios cercanos, metro cercano, Av cerca

Edificio

Gym

Piscina

Conserje 24/7

Gastos comunes aproximados: **$75.000**

Más características

GlobalBrokers

Hermoso departamento San miguel

Orientación: **Oriente**	**Barrio:** Metro (10 min) Colegios (10 min) Supermercado (10 min) Clínicas (10 min) Ciclovía (10 min) Comercio (10 min) Comisaría (15 min) Estación de servicios (10 min) Locomoción colectiva (5 min) Parques (5 min)	✓ Agua potable ✓ Alcantarillado ✓ Bodega	✓ Logia ✓ Luz eléctrica