OFICINAS EN ARRIENDO: ESPACIOS IDEALES PARA TU NEGOCIO

UF **8** / $**313.592**

SANTA ROSA

4 baños

5 estacionamientos

17 m² construidos

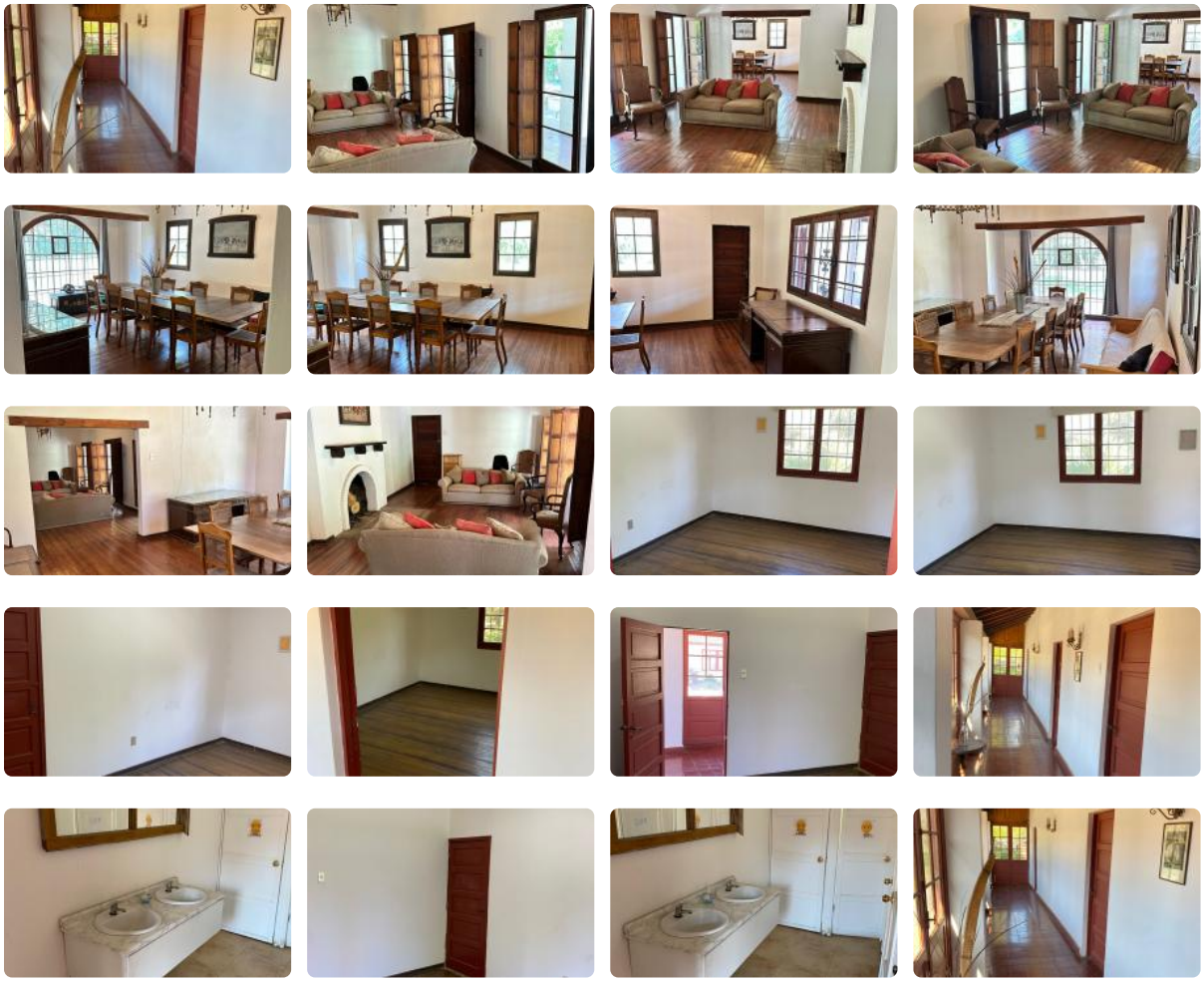

GlobalBrokers

OFICINAS EN ARRIENDO: ESPACIOS IDEALES PARA TU NEGOCIO

¡Tu nuevo espacio de trabajo te espera en Camino Santa Rosa! Se arriendan oficinas a partir de 17 mts2 en una ubicación estratégica a solo 1,1 kms de la Ruta 5 Norte.

Características Destacadas:

- Oficina grande de 35 mts2.
- Bodega de 15 mts2 para tus necesidades adicionales.
- Espacios acomodables según tus necesidades y preferencias.
- Buenos y rápidos accesos, facilitando tu día a día.
- Sector consolidado, proporcionando un entorno favorable para tu negocio.
- 4 baños disponibles para mayor comodidad.
- Valor de arriendo por cada oficina: U.F 13 (incluye agua y luz).
- Entrada con portón automático para tu seguridad y privacidad.
- Amplio estacionamiento, asegurando comodidad para clientes y colaboradores.

¡Optimiza tu entorno laboral y potencia tu negocio! Contáctanos para más información y agenda una visita.

Más características

- Agua potable
- Home Office
- Luz electrica