Espectacular casa en venta Lo Curro, estilo moderno, vista despejada panorámica

UF **40.000** / $**1.566.240.000**

Lo Curro , Vía Naranja / Parque Vía Roja

5 dormitorios

2 dormitorios en suite

6 baños

5 estacionamientos

400 m² construidos

5200 m² terreno

GlobalBrokers

Espectacular casa en venta Lo Curro, estilo moderno, vista despejada panorámica

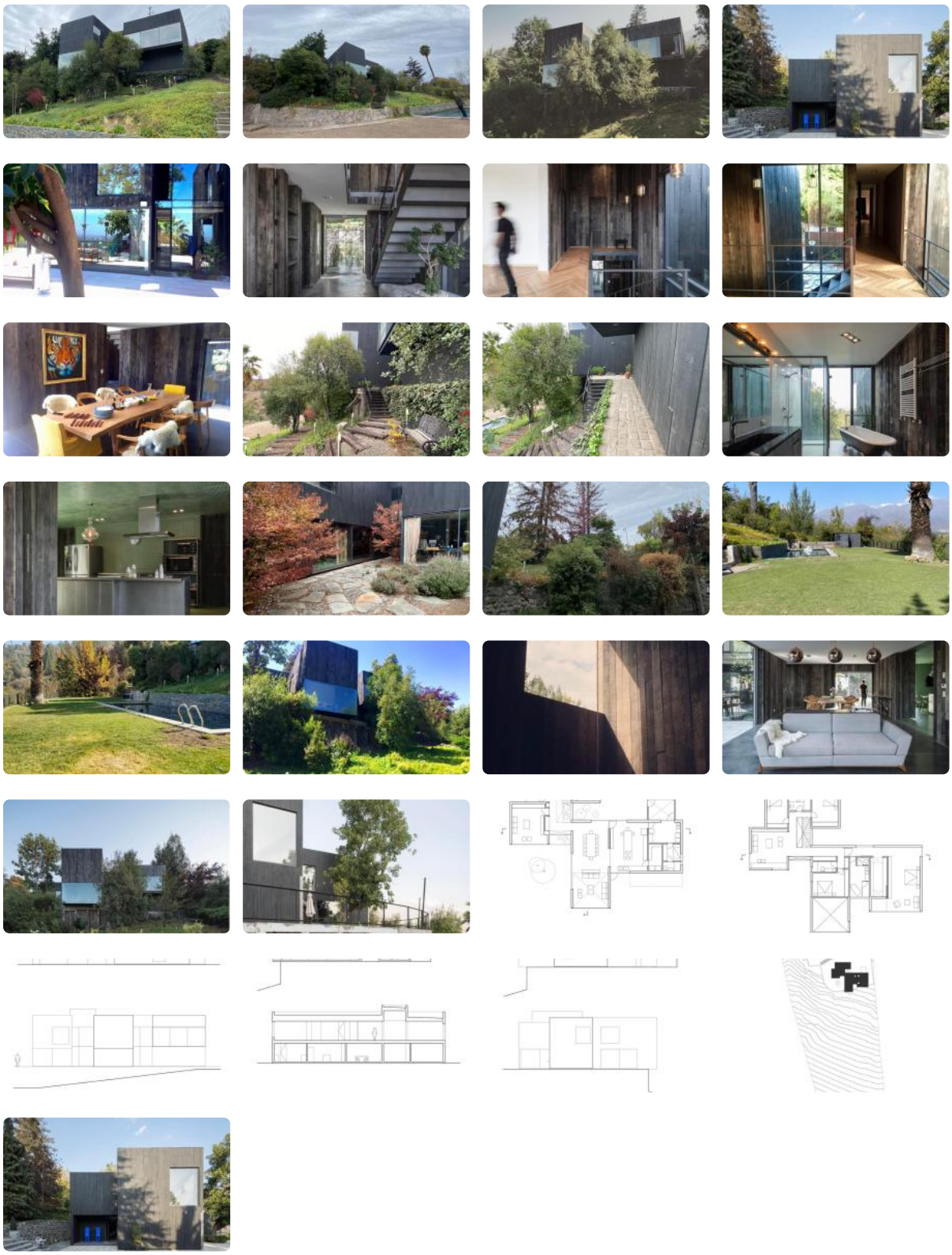

GlobalBrokers

Espectacular casa en venta Lo Curro, estilo moderno, vista despejada panorámica

Moderna casa mediterránea construida por el arquitecto Iván Bravo, cuenta con amplios y cómodos espacios en todas sus dependencias.
Estructura en metalcom y madera con terminaciones de hormigón negro pulido en los pisos y tablas verticales en madera en muros.
Espacios en doble altura, terminaciones menores de primer nivel, ventanales y quincallería alemanas.
Calefacción central con radiadores a gas.
Sistema de audio empotrado en cada una de las habitaciones.
Amplios ventanales en termo panel.
Programa:
- Primer piso:
Dos baños de visita.
Escritorio.
Sala de estar.
Amplio living en doble altura y comedor con acceso directo a cocina con amplia puerta corredera.
Gran cocina con comedor de diario.
Despensa.
Amplia logia.
Pieza y baño de servicio.
Patio cerrado.
- Segundo piso:
2 cómodos dormitorios con baño compartido.
Dormitorio en suite.
Dormitorio principal en suite con vanitorio de mármol negro doble, shower y tina. Amplio waling closet/ vestidor.
3 baños completos en Segundo piso.
Amplia sala de estar.
Amplios closets en todos los ambientes.
- En el exterior cuenta con un gran patio con jardines y una explanada con una piscina 50m2.
5 estacionamientos.
- Calle cerrada con seguridad privada con guardias día y noche (gastos comunes de $130.000 mensuales).

Gastos comunes aproximados: **$130.000**

Más características

Espectacular casa en venta Lo Curro, estilo moderno, vista despejada panorámica

Orientación: **Norponiente**
Pisos: **2**
Año construcción: **2015**

Barrio:
Metro (20 min)
Colegios (10 min)
Supermercado (5 min)
Clínicas (15 min)
Ciclovía (5 min)
Comercio (5 min)
Comisaría (10 min)
Estación de servicios (5 min)
Locomoción colectiva (5 min)
Parques (5 min)

- Agua potable
- Alarma
- Alcantarillado
- Dormitorio y Baño de servicio
- Bodega
- Calefacción Central
- Home Office
- Logia
- Luz electrica
- Piscina
- Quincho
- Walk-in closet