Casa en Venta
Temuco

UF **1.392,9** / $**55.000.000**

Calle Independencia

3 dormitorios

1 baños

2 estacionamientos

100 m² construidos

190 m² terreno

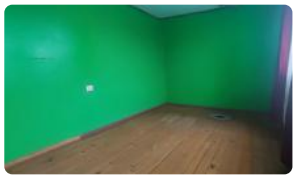

Conociendo la realidad y el sueño de la casa propia, tiene para ti en Venta una propiedad acorde a tus requerimientos, ubicada con cercanía a la recientemente ampliada avda Pedro de Valdivia en Temuco.

PRIMER PISO, cuenta con una sala de Living-Comedor, con cocina amplia y un baño.

SEGUNDO PISO, tiene tres dormitorios.

Cuenta además con estacionamiento techado para dos vehículos, reja antejardín metálica.

Más características

Orientación: **Oriente**

Pisos: **2**

GlobalBrokers