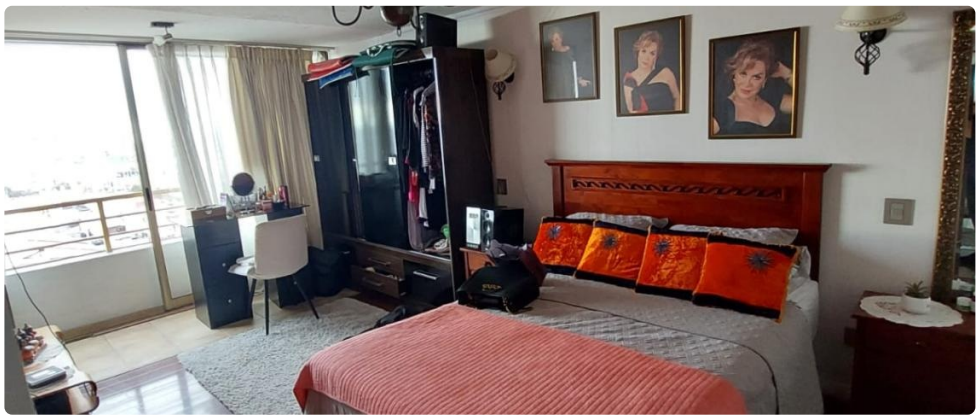

UF **6.400** / $**251.052.800**

SECTOR SUR, BILBAO CON PADRE HURTADO

3 dormitorios
1 dormitorios en suite
2 baños
1 estacionamientos
140 m² construidos
20 m² terraza



ARRIENDO Hermoso y amplio departamento (140 m2) en el edificio Bellaterra. Cuenta con 3 dormitorios, 2 baños, Home Office, amplia terraza con una increíble vista panorámica al mar y estacionamiento, junto con áreas comunes como, piscina, quinchos, sala de eventos, juegos infantiles y áreas verdes. Ubicado en el sector sur, en un lugar tranquilo y cercano a supermercados, farmacias, colegios y comercio en general. Para más información contactarse al +56954100563 o por interno. Bilbao Gestión Inmobiliaria

Gastos comunes aproximados: **$120.000**

Contribuciones aproximadas: **$140.000**

## Más características

Orientación: **Norponiente**
Año construcción: **2011**

- Admite mascotas
- Agua potable
- Lavandería
- Luz electrica

| | | |
|---|---|---|
| | Alcantarillado<br>Amoblado<br>Ascensor<br>Bodega<br>Gimnasio<br>Home Office<br>Juegos Infantiles | Piscina<br>Quincho<br>Sala de estar<br>Sala de reuniones<br>Salón de eventos<br>Salón de niños |