UF **9.350** / $**365.407.350**

Sur

4 dormitorios

1 dormitorios en suite

3 baños

1 estacionamientos

143 m² construidos

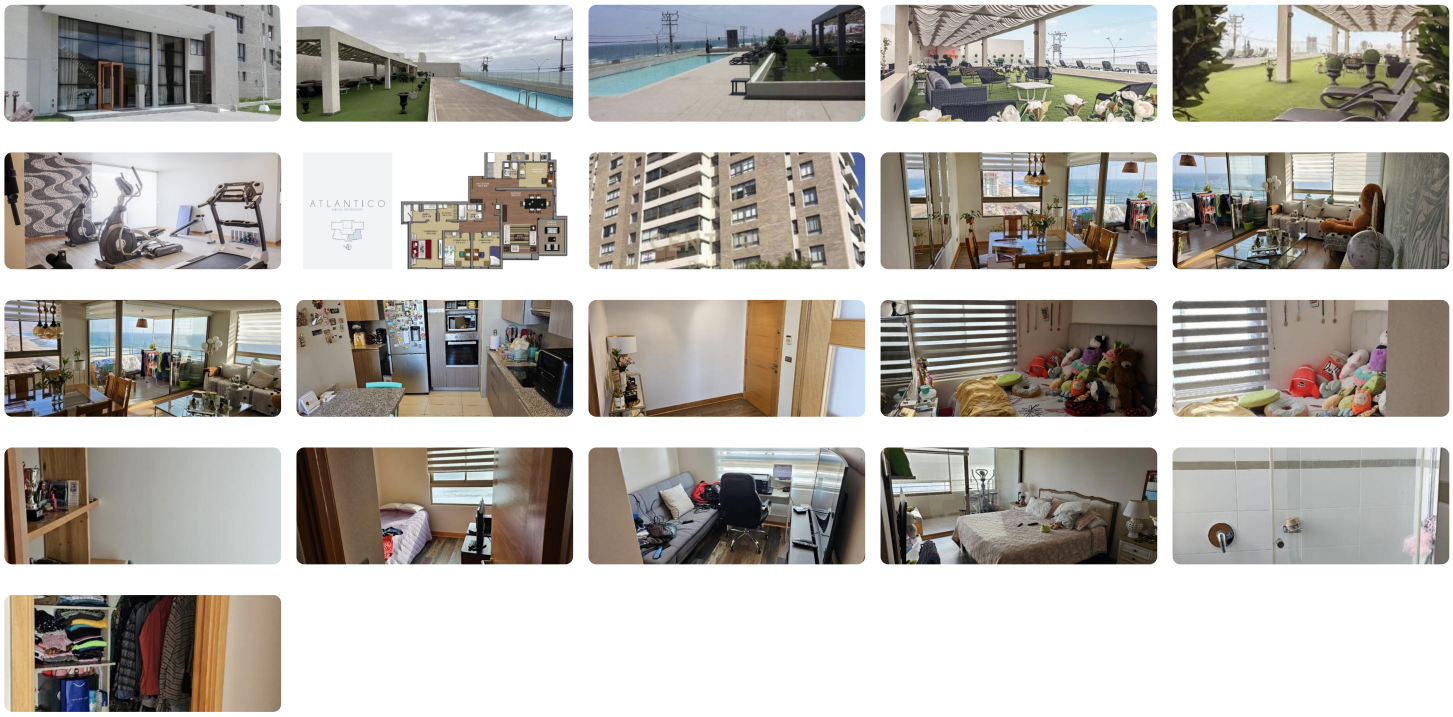

Vendo Departamento 4 Dormitorios Ubicado en Valle del Mar, sector residencial y tranquilo.

CARACTERÍSTICAS

- Metraje: 143 mts2 Útil / 159 mts2 Total

- Orientación: sur
- Hall de acceso
- Living - comedor separados con salida a terraza con vista al mar
- 4 dormitorios
- 3 baños (2 en suite)
- 1 baño de visita
- Cocina amoblada equipada.
- Logia independiente
- 1 estacionamientos
- 1 bodega

EQUIPAMIENTO:

- Tipo de pisos:

Hall y living-comedor: Flotante

Dormitorios: Piso Flotante

Baños y cocina: Porcelanato

- Cocina equipada con horno eléctrico , encimera, campana y comedor de diario.

Edificio cuenta con piscinas, gimnasio, lavandería, sala de eventos, áreas verdes y seguridad 24 horas. Ubicado en sector sur de la ciudad, cercano a colegio Chañares, Rendic, AIS, casino Enjoy, Universidad de Antofagasta y UCN, Mall Parque Angamos, y expedito acceso a todos los puntos de la ciudad.

Gastos comunes aproximados: **$150.000**

Más características

Orientación: **Sur**
Año construcción: **2015**

Barrio:
Colegios (3 min)
Supermercado (10 min)
Clínicas (10 min)
Ciclovía (5 min)
Comercio (10 min)
Comisaría (15 min)
Estación de servicios (15 min)
Locomoción colectiva (2 min)
Parques (15 min)

- Agua potable
- Alcantarillado
- Ascensor
- Bodega
- Gimnasio
- Home Office
- Juegos Infantiles
- Lavandería
- Logia
- Luz electrica
- Piscina
- Quincho
- Sala de estar
- Salón de eventos
- Walk-in closet