UF **5.575** / $**218.707.250**

avenida

4 dormitorios

3 baños

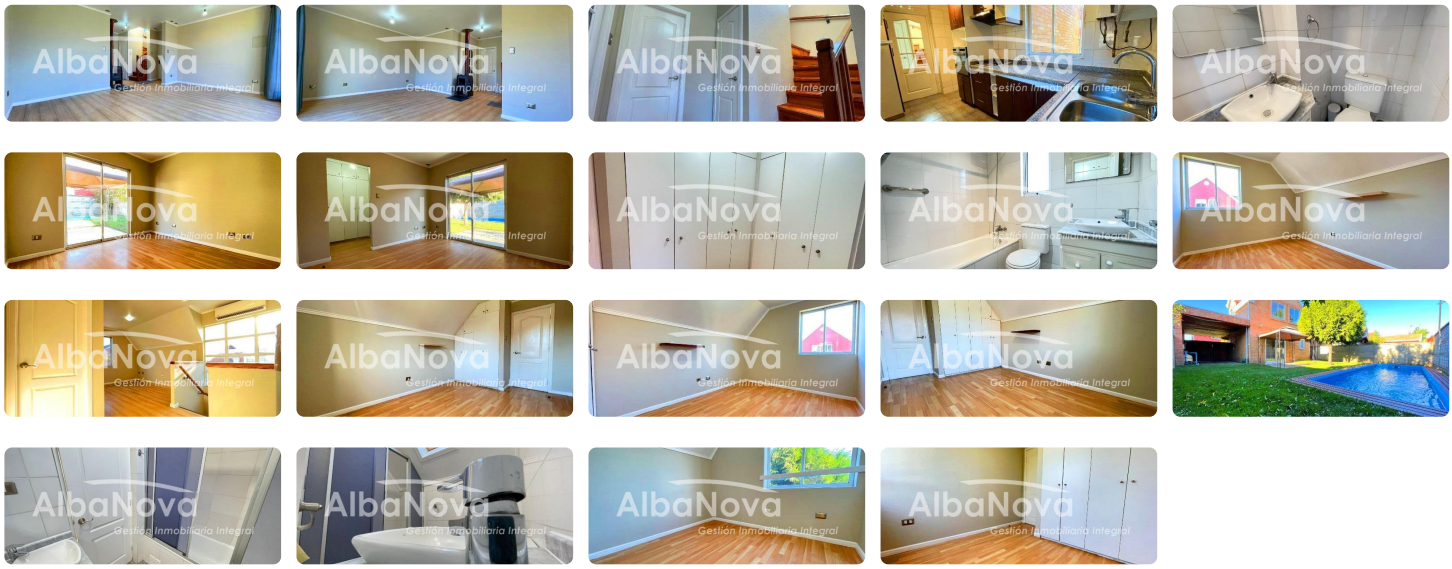

AlbaNova Propiedades VENDE de Manera Exclusiva, Espectacular casa en Condominio Puertas de Hierro II.

Inmueble se encuentra ubicado en valorado Condominio de la ciudad, a pasos de Nuevo Hospital de la ciudad.

Principales Características:

Construcción de Albañilería Reforzada de 106 m2.

Terreno de 235 m2

Primer Piso:

Cómodo y Amplio Living Comedor con Piso Flotante y Estufa a Combustión Lenta.

Cocina con Línea Alta y Baja de Muebles. Campana y Horno Eléctricos. Encimera a Gas. Cubiertas de Granito y Terminaciones en Cerámica.

Baño de Visitas.

Dormitorio Principal con cómodos espacios, Walk In Clóset y Baño en Suite, Completo.

Segundo Piso:

Cómoda Sala de Estar

3 Dormitorios con Piso Flotante y Clósets Terminados.

Baño Completo, con terminaciones de Cerámica

Además:

Excelente Ubicación en Exclusivo Condominio de sólo 16 Unidades.

A Pasos de Nuevo Hospital de la ciudad y ejes Troncales.

Sólida Estructura de Albañilería Reforzada, con Loza de Hormigón Armado.

Ventanas de Termopanel para mejor aislación térmica y Acústica.

Estufa a Combustión Lenta en Primer Piso.

Equipo de Aire Acondicionado en Segundo Piso.

Amplio Estacionamiento para 2 Vehículos.

Areas Verdes.

Piscina.

Iluminacion Soterrada.

Vea Video Aquí:

https://www.youtube.com/watch?v=daNiS4IMy4c

Realice sus consultas y Coordine su visita llamando al fono +56982736094 +56934456887

Somos AlbaNova Propiedades: Gestión, Seriedad y Compromiso.

Pedro Aguirre Cerda N°425, Oficina N°206, Edificio Doña Julia, ANGOL.

Más características

	✔ Piscina	