Vendo Departamento 3 Dormitorios Jardines del sur valor 6.900UF

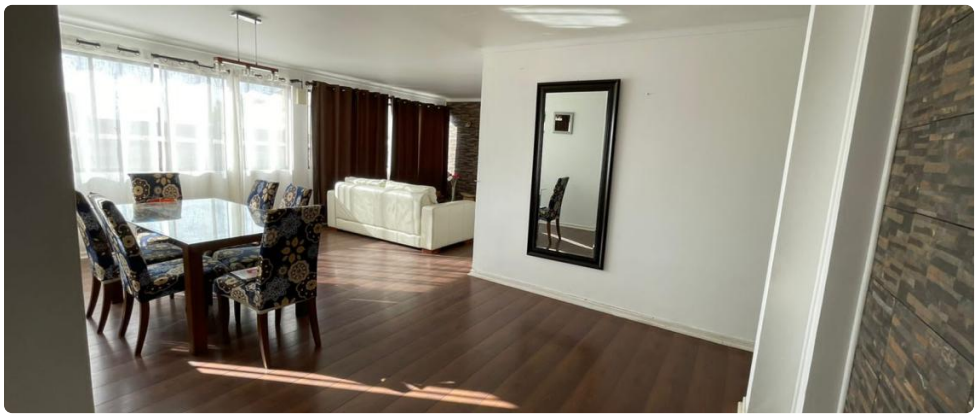

UF **6.900** / $**270.335.100**

Sur

3 dormitorios

1 dormitorios en suite

2 baños

1 estacionamientos

104 m² construidos

GlobalBrokers

Vendo Departamento 3 Dormitorios Jardines del sur valor 6.900UF

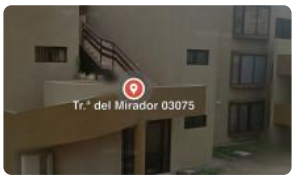

GlobalBrokers

Vendo Departamento 3 Dormitorios Jardines del sur valor 6.900UF

Departamento en Jardines del Sur.

Inserto en Pequeño Edificio con pocas unidades, lo que permite un ambiente de exlusividad y tranquilidad.

Cuenta con 3 Dormitorios, 2 Baños, Living y Comedor, Cocina Equipada y Amoblada.

Bodega y Estacionamiento.

Ubicado en exclusivo sector residencial del sur de Antofagasta, cuenta con expedito acceso a todos los puntos de ciudad, cercano a colegios, universidades, casino y Mall Parque Angamos.

Gastos comunes aproximados: **$40.000**

Más características

Orientación: **Norte**
Año construcción: **2001**

Barrio:
Colegios (10 min)
Supermercado (10 min)
Clínicas (10 min)
Comercio (10 min)
Comisaría (10 min)
Estación de servicios (10 min)
Locomoción colectiva (5 min)
Parques (10 min)

- Agua potable
- Alcantarillado
- Bodega
- Logia
- Luz electrica

GlobalBrokers